

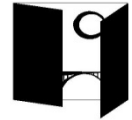

Ministero dell'Istruzione, Università e della Ricerca
ISTITUTO DI ISTRUZIONE SUPERIORE
"David Maria Turoldo"
www.istitutoturoldo.gov.it – turoldo@istitutoturoldo.it



Via Ronco n.° 11 – 24019 – ZOGNO (BG) Tel. 0345/92210 – Fax
0345/92523

VERBALE n.2 del COLLEGIO DOCENTI

24/10/2017 ore 14.30 - 16.30

Oggi, martedì 24 Ottobre 2017, alle 14.30 nell'Aula Magna dell'Istituto Turoldo si riunisce il Collegio dei Docenti.

Presiede la riunione il Dirigente Scolastico prof. Claudio Ghilardi, funge da segretario la prof.ssa Sabrina Astori. Risultano presenti, come da foglio firme, **110 docenti**.

Constatato il raggiungimento del quorum legale, il Dirigente Scolastico dichiara aperta la seduta per la trattazione dei seguenti punti all'ordine del giorno:

Si passa alla trattazione dei punti previsti nell'odg:

1. Lettura ed approvazione del verbale della seduta precedente
2. Comunicazioni
3. Presentazione dei risultati dei test di ingresso delle classi prime: italiano, inglese e matematica (relazione prof.ssa Astori)
4. Protocollo di accoglienza e di inclusione per alunni con bisogni educativi speciali. (relazione il prof A. Pesenti - delibera)
5. Nomine commissioni e referenti
6. (Adozione PTOF modifiche) (delibera)
7. Individuazione del membro del NIV in sostituzione della prof.ssa Bettoni
8. Istruzioni sull'uso delle google app for edu e cartelle condivise – modalità di richiesta dei permessi alla segreteria (relazione prof Ghisalberti)
9. Modifiche al Regolamento di Istituto (relazione prof.ssa Cerri)
10. Integrazione del Piano annuale delle attività: periodo dei viaggi di istruzione: dal 9 al 14 aprile 2017.

1) Lettura ed approvazione del verbale della seduta precedente

Viene letto ed approvato il verbale del precedente Collegio Docenti.

Favorevoli: 103

Contrari: 0

Astenuti: 7

Il collegio approva a maggioranza. (**delibera n.5**)

2) Comunicazioni

Il DS ricorda ai docenti, soprattutto ai nuovi docenti, che i Dipartimenti hanno prodotto le nuove griglie di valutazione per tutti i tipi di prova (scritta, orale o pratica) da utilizzare per la valutazione degli studenti. Si ricorda anche che la soglia della sufficienza corrisponde al 60% per le prove basate sul calcolo della percentuale. Le griglie di valutazione saranno allegate al PTOF.

3) Presentazione dei risultati dei test di ingresso delle classi prime: italiano, inglese e matematica (relazione prof.ssa Astori)

La prof.ssa Astori, referente accoglienza e orientamento, relaziona sui risultati dei test di ingresso delle classi prime. Si confrontano i risultati di quest'anno con quelli dello scorso anno, evidenziando che per quanto riguarda i risultati del test di inglese non c'è stata discordanza, nel test di italiano c'è stato un leggero calo e in quello di matematica un forte calo nei risultati. La prof.ssa Iannuzzi spiega che è cambiato il gruppo di lavoro che si occupa della preparazione dei test di matematica e, molto probabilmente, le prove sono risultate più complesse; i risultati sono peggiorati in tutta la provincia di Bergamo.

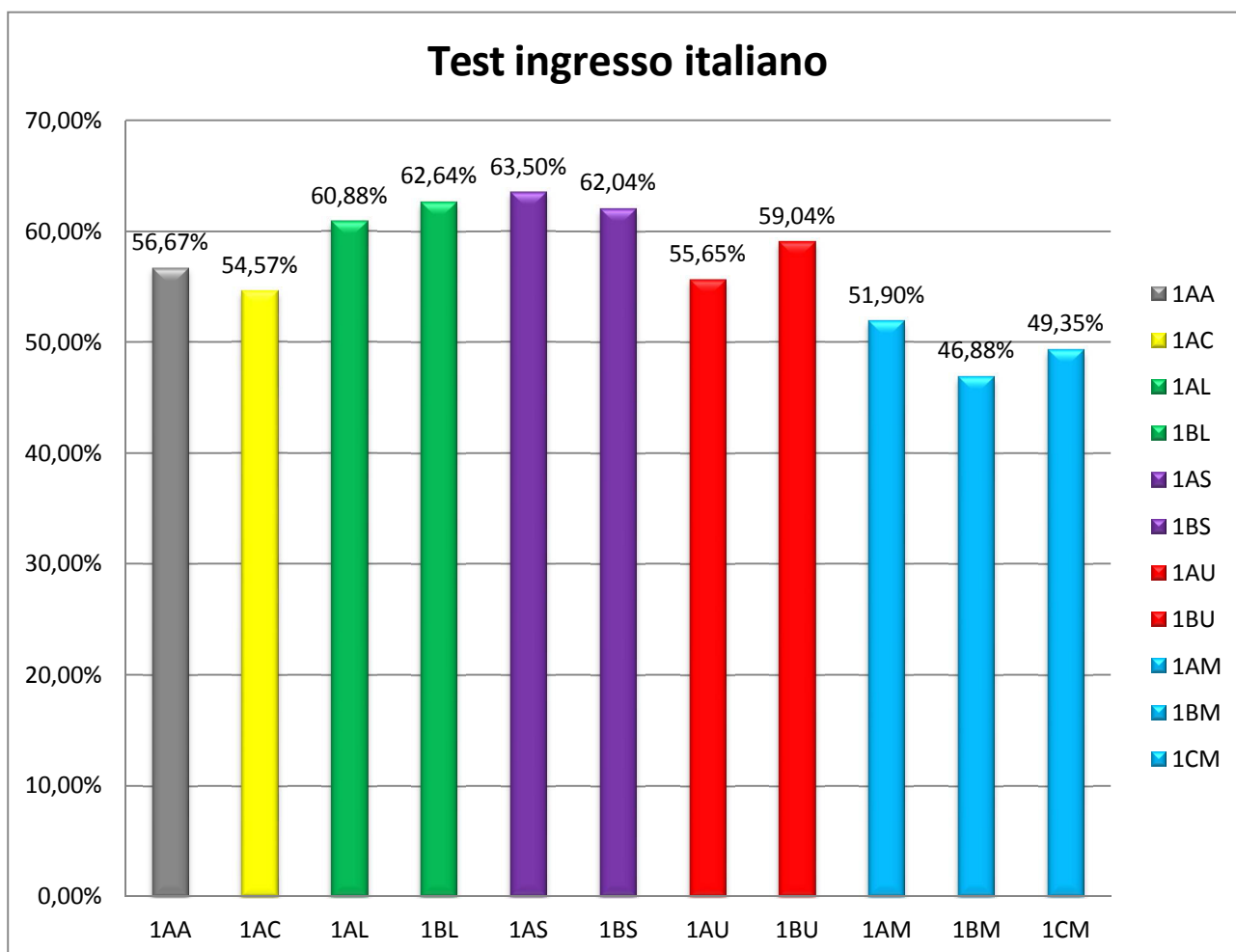

Test ingresso inglese

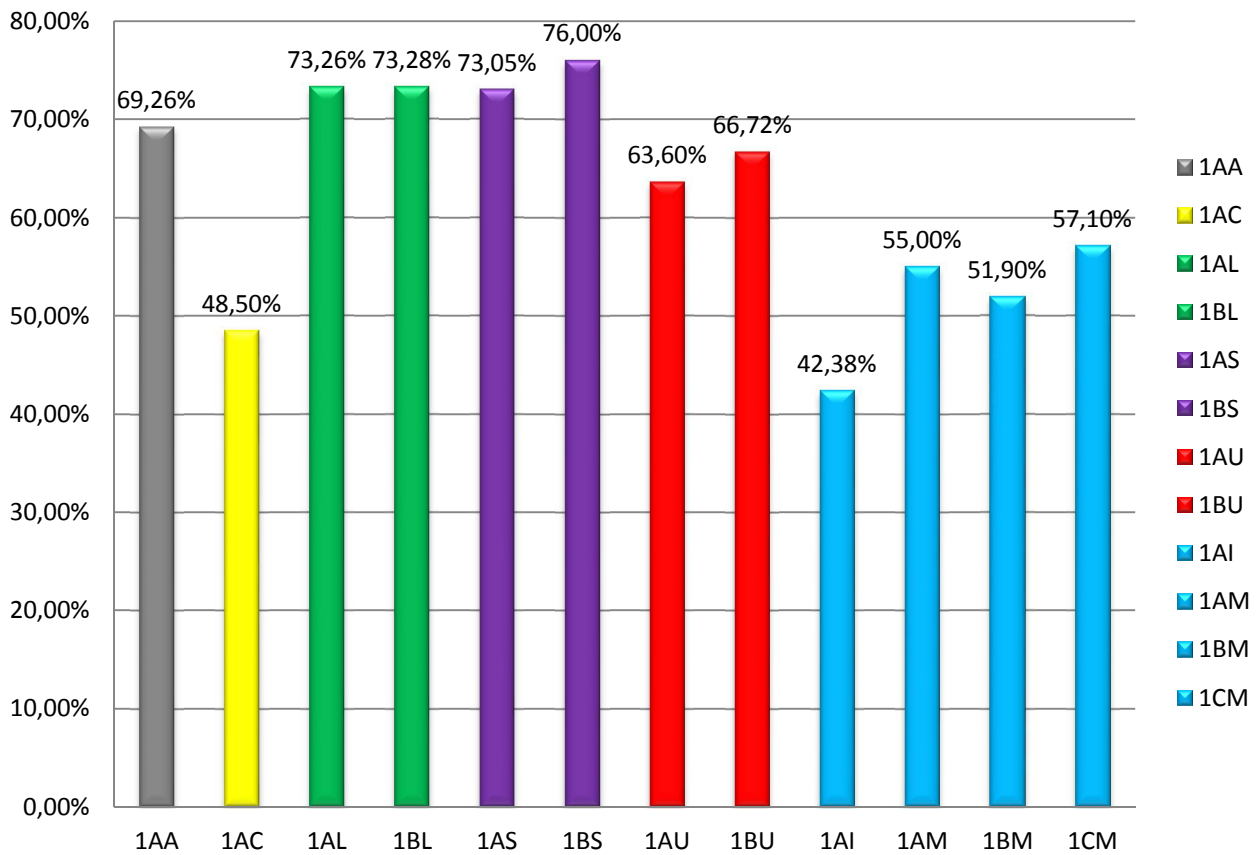

Test ingresso matematica

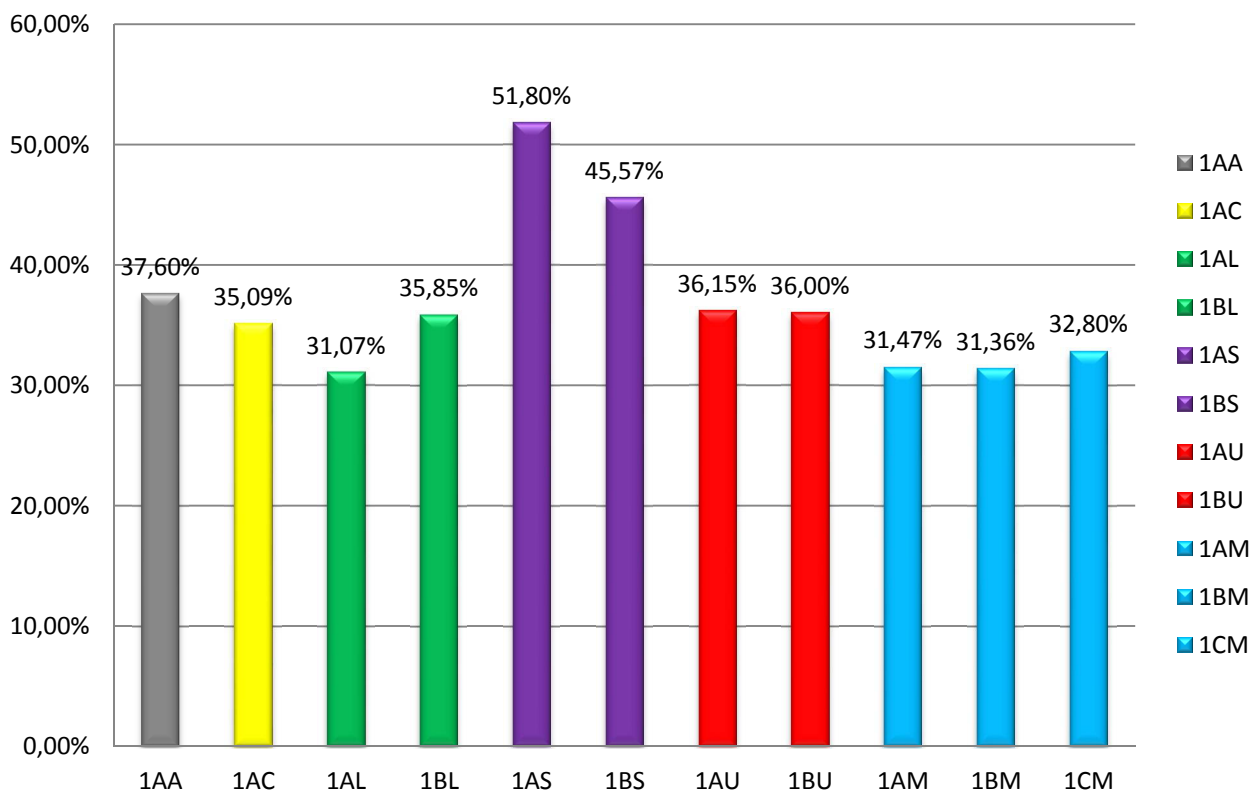

4) Protocollo di accoglienza e di inclusione per alunni con bisogni educativi speciali.

(relaziona il prof A. Pesenti - delibera)

Il prof. Pesenti relaziona sul protocollo di intesa per l'accoglienza e l'inclusione degli alunni con bisogni educativi speciali predisposto al fine di garantire agli stessi ogni utile strategia per l'inserimento nelle classi e favorire così il loro successo formativo. Il protocollo definisce le strategie di accoglienza, i ruoli dei docenti del CdC, del personale della scuola, e delle famiglie. Lo stesso protocollo è suddiviso in diversi capitoli per disabili, DSA, non DSA, allievi stranieri e allievi NAI.

Favorevoli: 110

Contrari: 0

Astenuti: 0

Il Collegio approva all'unanimità. **(delibera n.6)**

Il prof. Presenti informa il Collegio della possibilità di iscriversi ad un corso di formazione di venti ore per l'inclusività che si svolgerà a scuola. Il corso ha come obiettivo quello di formare docenti in grado di leggere ed interpretare nel modo più corretto possibile la certificazione degli studenti BES, in modo da applicarla poi alla didattica e predisporre un PdP adeguato. Il primo incontro sarà tenuto da uno psicologo, seguiranno poi altri incontri. Il numero massimo di partecipanti è di 30 docenti.

5) Nomine commissioni e referenti

Il DS ricorda che è stato predisposto il Piano delle commissioni e dei referenti sulla base delle disponibilità date dai docenti attraverso il link predisposto. Si è data continuità ad alcune commissioni, mentre altre commissioni sono radicalmente cambiate in seguito al trasferimento in altri istituti dei docenti referenti.

Nella Commissione GLI sono stati inseriti anche un genitore ed uno studente.

La Commissione Promozione Umana è stata affidata al prof. De Togni, supportato dai proff. Ciampa e Fusini; il DS invita qualche altro docente ad aderire alla commissione Promozione Umana.

Vengono individuati i Referenti di indirizzo e i Tutor scolastici per quanto riguarda l'Alternanza scuola-lavoro.

Si definisce la composizione della Commissione Sicurezza.

Il prof. Ghisalberti viene incaricato come referente di Informatica dell'Istituto.

Per l'Invalsi viene individuata la prof.ssa Russo come referente

La prof. Scarpellini si occuperà della documentazione formale della scuola.

Il Comitato di Valutazione viene integrato con la nomina del prof. Rizzo, in seguito alle dimissioni del prof. Vivolo e del prof. Rivellini.

La Commissione RAV risulta composta dai proff. Gentili, Personeni, Fabrello, Costantino.

Si definiscono anche i nominativi dell'Organo di Garanzia.

Si comunicano ufficialmente i nomi dei Coordinatori di classe e dei Segretari e i Responsabili dei laboratori dell'Istituto.

MEMBRI COMMISSIONI AFFERENTI LE FUNZIONI STRUMENTALI -	TITOLARI DELLA F.S.
<ul style="list-style-type: none">INNOVAZIONE DIDATTICA (di istituzione ministeriale - durata triennale)	ANIMATORE DIGITALE: Prof.ssa Giancarla Spurio

<i>TEAM DIGITALE: Quadri Carmen, Rota Nodari Donatella, Pesenti Alessandro, Fazio Carmelo. referenti tecnici: Antonio Neri, Gianna Iannone e Cortinovic Gianpiera</i>	
<i>DOCENTI PER LA FORMAZIONE: (Nota MIUR 12/9/2016): Sità Luigi, Donadoni Giovanna, Arrigoni Marzia, Balbo Luisa, Carisconi Chiara, Origlio Alfio, Marchi Marzia, Orlandini Giovanna Teresa, Rivellini Fabiano.</i>	
• ORIENTAMENTO ALUNNI SSIG – OPEN DAY - ACCOGLIENZA(MAX 8)	Prof.ssa Sabrina Astori
<i>Castelli Anna, Iannuzzi Albina, Sità Luigi, Casilli Anna Maria, Vivolo Antonio, Zuccali Roberta, Pesenti Alessandro, Catalano Francesco, Nicolosi Franco, Cerri Orietta.</i>	
• GLI (GRUPPO LAVORO INCLUSIONE)	Prof.ssa Gabriella Capelli Prof. Alessandro Pesenti
<i>C.S. Arizzi Lorella (collaboratore scolastico), Mazzucotelli Emanuela, Molica-Franco Marianna, Alessandra Carminati, Castelli Anna, Fusini Simona, Personeni Chiara. (genitore), Cavagna Simone (2AS) (studente)</i>	
• PROMOZIONE UMANA (MAX 4)	Prof. Stefano De Togni
<i>Ciampa Alessio, Fusini Simona</i>	
MEMBRI COMMISSIONI	COORDINATORI
COMMISSIONE ALTERNANZA SCUOLA LAVORO REFERENTI DI INDIRIZZO	Prof. Casilli – Bruni - Genovese
	Tutor scolastici / Referenti progetto specifico
	<i>Triennio Meccatronico: Vivolo</i>
CAT	Nicolosi <i>3AL Rota Nodari-Maconi 3BL Visentini</i>
AFM	Iannuzzi <i>4AL Spurio 4BL Origlio</i>
MECCATRONICA	Vivolo <i>3AU-3BU Magnanimo –Molica-Baggi</i>
IEFP	Genovese <i>4AU Mazzucotelli - 4BU Rigoli</i>
LICEO SCIENTIFICO	Russo <i>3AS Marchi - Trionfini - 3BS Ciampa (progetto Unicredit)</i>
LICEO SCIENZE UMANE	Mazzucotelli <i>4AS: Russo- 4BS Manzoni</i>
LICEO LINGUISTICO	Bruni <i>3 AC: Catalano 4AC Nicolosi (IFS + ASL classica) 5AC (IFS) Casilli</i>
IFS	Casilli
ASL all'ESTERO LICEI	Spurio <i>3AA Facheris (progetto Unicredit) 4AA: Carrara, 4AB: Facheris, 5AA: Iannuzzi leFP: Genovese</i>

COMMISSIONE ELETTORALE (1 DOCENTI - 1 ATA - 1 GENITORE - 1 STUDENTE)	Prof. Daniele Personeni
Alfio Origlio (docente) - Lorella Arizzi (ATA) - Chiara Personeni (genitore) –Mazzoleni Marco (studente)	
COMMISSIONE BAR (2 DOCENTI - 2ATA - 1 STUDENTE)	Prof. Anna Castelli
Prof. Oreste Imperato - ATA: Sig. Neri Antonino, Nadia Gotti – .Riccardo Rota (4AU).(studente)	
COMMISSIONE SICUREZZA (1 docente + 1 a.t.+ 1 a.s.p.p.+ il RLS)	RSPP da individuare (incaricato esterno in rete con l'IPSSAR Alberghiero)
<p>Francesco Catalano – (RLS)</p> <p>Carmelo Nucera – (medico competente)</p> <p>A. M. Casilli – (docente esperto)</p> <p>Posca Serafino – (docente esperto)</p> <p>Costantino Cosimo - (docente esperto)</p>	
<p>SQUADRA PRIMO SOCCORSO</p> <p>Arizzi L., Bettoni A. Carrara G., Cavagna R., Gabellari M., Gotti N. Italiano G., Longhini C., Manzoni A., Mazzoleni F., Musitelli P., Salvi L., Salvi M., Sonzogni A., Salvoni M.</p> <p>SQUADRA ANTINCENDIO</p> <p>Neri A., Carrara G., Origlio V., Scolari M.</p> <p>SQUADRA GESTIONE EMERGENZA</p> <p>IMPIANTO RISCALDAMENTO: Carrara G., Tassi M.,</p> <p>IMPIANTO ELETTRICO: Vitali L., Volpi F.</p> <p>EMERGENZA ASCENSORI: Neri A., Tassi M.</p> <p>Persona al centralino addetto alla gestione dell'emergenza per le chiamate alle unità di soccorso.</p>	

REFERENTI PER:

Area informatica: cura e aggiorna il sito dell'Istituto, controllo del funzionamento del registro elettronico	Prof. Giuseppe Ghisalberti Collaboratori: <i>Gianpiera Cortinovis – A.A. Giovanna Iannone A.A. Antonino Neri – A.T.</i>
Orario delle lezioni	<i>Proff. R. Malusardi – G. Donadoni</i>
Cura formale dei documenti istituzionali (PTOF, Regolamenti etc)	<i>Prof.ssa Aurora Scarpellini (O.P.)</i>

Invalsi	<i>Prof.ssa Roberta Russo</i>												
Biblioteca	<i>Prof.ssa Stefania Fumagalli - Sig.ra Giuseppa Guccione A.A.</i>												
ORGANI													
COMITATO PER LA VALUTAZIONE DEI DOCENTI – organo elettivo– COLLEGIO DOCENTI DEL 15/12/2015 - CONSIGLIO DI ISTITUTO 18/12/2015													
<ul style="list-style-type: none"> - il Presidente: <i>Dirigente Scolastico Prof. Ghilardi Claudio</i> - due docenti, scelti dal Collegio Docenti: <i>Prof. Personeni Daniele – Prof. Rizzo Angelo</i> - un docente, scelto dal Consiglio di Istituto: <i>Prof.ssa Grazia Pinto</i> - un genitore e uno studente scelti dal Consiglio di Istituto: <i>Nembrini Giulio (genitore) – (alunno classe)</i> - un esterno (docente, dirigente scolastico o dirigente tecnico) individuato dall'USR: <i>dott.ssa Orietta Beretta</i> 													
NUCLEO INTERNO DI AUTOVALUTAZIONE – RAV REFERENTE INDIVIDUATO DAL DS, UNO O PIÙ DOCENTI INDIVIDUATI DAL CD													
Referente: <i>prof.ssa Ceruti</i> Docenti individuati dal Collegio dei docenti: <i>prof Gentili, prof Personeni, prof. Costantino, prof.ssa Fabrello</i>													
ORGANO DI GARANZIA													
<i>Dirigente Scolastico (Presidente) – Personeni Daniele (docente) – Giulio Nembrini (genitore) – Benlemlih Samar (alunna)</i>													
COMITATO TECNICO-SCIENTIFICO													
<i>Dirigente Scolastico (Presidente) – Prof. Vivolo A. – prof. Posca S.-prof Saverio Genovese - prof Nicolosi - titolari delle aziende del territorio che collaborano con l'Istituto</i>													
DOCENTI TUTOR PER TIROCINIO E ANNO DI PROVA													
<table border="1" style="width: 100%; border-collapse: collapse;"> <thead> <tr> <th style="background-color: yellow;">Docenti neoimmessi in ruolo</th> <th style="background-color: yellow;">Tutor individuati</th> </tr> </thead> <tbody> <tr> <td>1) De Togni Stefano A019 storia e filosofia</td> <td>Prof. Alessandro Pesenti</td> </tr> <tr> <td>2) Salvoni Marco A048 scienze motorie</td> <td>Prof.ssa M. Arrigoni</td> </tr> <tr> <td>3) Fusini Simona A050 scienze</td> <td>Prof.ssa M. Marchi</td> </tr> <tr> <td>4) Cosimo Costantino B017 lab. meccanico</td> <td>Prof. A. Vivolo</td> </tr> <tr> <td> </td> <td> </td> </tr> </tbody> </table>		Docenti neoimmessi in ruolo	Tutor individuati	1) De Togni Stefano A019 storia e filosofia	Prof. Alessandro Pesenti	2) Salvoni Marco A048 scienze motorie	Prof.ssa M. Arrigoni	3) Fusini Simona A050 scienze	Prof.ssa M. Marchi	4) Cosimo Costantino B017 lab. meccanico	Prof. A. Vivolo		
Docenti neoimmessi in ruolo	Tutor individuati												
1) De Togni Stefano A019 storia e filosofia	Prof. Alessandro Pesenti												
2) Salvoni Marco A048 scienze motorie	Prof.ssa M. Arrigoni												
3) Fusini Simona A050 scienze	Prof.ssa M. Marchi												
4) Cosimo Costantino B017 lab. meccanico	Prof. A. Vivolo												
RESPONSABILI PREPOSTI AL CONTROLLO DELL'APPLICAZIONE DEL DIVIETO DI FUMO													
ATA: <i>Sig.e Lorella Arizzi, Nadia Gotti, Annalisa Manzoni, Pinuccia Musitelli</i>													
DOCENTI: <i>collaboratori del DS</i>													

a.s. 2017/18	COORDINATORI: prof.	SEGRETARI: prof.
LICEO SCIENTIFICO		
1AS	CORTINOVIS	GALANTE
1BS	SITÀ LUIGI	CAMIZZI
2AS	QUADRI	SITÀ FRANCESCA
3AS	TRIONFINI	MARCHI
3BS	LO CONTI	CIAMPA
4AS	IMPERATO	CARMINATI BRUNO
4BS	GIUPPONI	DE TOGNI
5AS	SONZOGNI	GHISALBERTI ANTONIO
LICEO LINGUISTICO		
1AL	FABRELLO	SALVONI
1BL	ORIGLIO	MILAZZO
2AL	RUSSO	FUSINI
2BL	GASPARI	DI LEO
3AL	STRANO	SINACORI
3BL	FAZIO	BOLOGNA
4AL	SPURIO	ROTA NODARI
4BL	VISENTINI	MACONI
5AL	MANZONI D.	GENTILI
5BL	BRUNI	REGAZZONI MARCO
LICEO SCIENZE UMANE		
1AU	CUNI	GENNACCARI
1BU	ARRIGONI	ASTORI
2AU	MAZZUCOTELLI	MUSITELLI
2BU	ORLANDINI	TIRABOSCHI TULLIO
3AU	MAGNANIMO	SCARPELLINI
3BU	MOLICA FRANCO	FRUGUGLIETTI
4AU	CASTELLI	RIGOLI
4BU	RIGOLDI	GAGGIOLI
5AU	FUMAGALLI	PESENTI
AMMINISTRAZIONE FINANZA E MARKETING		
1AA	PERSONENI	FEDERICO PAOLA
2AA	GOTTI	ALESSANDRO
3AA	IANNUZZI	CAPELLI
4AA	CARRARA	CERUTI
4BA	TIRABOSCHI	GIAMMARINO
5AA	FACHERIS	BERBENNI
COSTRUZIONE AMBIENTE E TERRITORIO		
1AC	BELOTTI	MORPURGO
2AC	GHERARDI	DONADONI
3AC	NICOLOSI	CATALANO
4AC	NORBIS	CARMINATI A.
5AC	BALBO	CASILLI
MECCATRONICO		
1AM	DOLCI	BRIGENTI
1BM	STROPPA LUIGI	ROTA DEVID
1CM	RIVELLINI	MENDICELLI
2AM	RIZZO	CARLESSI
2BM	CARISSONI	SARACINO
3AM	POSCA	CAMARCA

3BM	PUGLIESE	D'ANGELO
4AM	COSTANTINO	RERA
4BM	FERRANTE	DENTELLA
5AM	DI FILIPPO	VIVOLO
5BM	ZUCCALI	SCULCO
IEFP		
Tutor primo anno	FALLARA	GIANOLI
Tutor secondo anno	LONGO	BEGNIS
Tutor terzo anno	PAESANO	ROSAFALCO
Tutor quarto anno	GENOVESE	GHISALBERTI G.
<ul style="list-style-type: none"> • RCC - (responsabile Certificatore Competenze) • RRC - (responsabile del Riconoscimento Crediti) 		Prof Saverio Genovese
<ul style="list-style-type: none"> • REFERENTE UNITÀ FORMATIVE AREA PROFESSIONALE 		Prof Saverio Genovese
<ul style="list-style-type: none"> • REFERENTE UNITÀ FORMATIVE AREA DI BASE 		Prof.ssa Luana Paesano
RESPONSABILI e ASSISTENTI TECNICI dei LABORATORI di:		
<ul style="list-style-type: none"> • Informatica CAD- A10 (22 p.) 	<i>Prof Franco Nicolosi – AT Pierina Perzia</i>	
<ul style="list-style-type: none"> • Informatica SMI CAD-A11 (30 p.) 	<i>Prof Franco Nicolosi - AT Pierina Perzia</i>	
<ul style="list-style-type: none"> • Lingue - C01 () 	<i>Prof. Antonella Ceruti - AT Pierina Perzia</i>	
<ul style="list-style-type: none"> • Ambiente digitale C02 (30p./5 pc) 	<i>Prof. G. Spurio - AT Pierina Perzia</i>	
<ul style="list-style-type: none"> • Informatica A. Tarantini - C09 (25 p.) 	<i>prof. Luigi Sità – AT Antonino Neri</i>	
<ul style="list-style-type: none"> • Informatica AFM - B11 (30 p.) 	<i>prof G. Ghisalberti - AT Antonino Neri</i>	
<ul style="list-style-type: none"> • Informatica P.T.- G01 (28 p.) 	<i>Prof G. Ghisalberti– AT Massimo Matteo Vozzo</i>	
<ul style="list-style-type: none"> • Informatica Confindustria - G06 (30 p.) 	<i>Prof Rera – AT Massimo Matteo Vozzo</i>	
<ul style="list-style-type: none"> • Informatica PLC - G07(12 p.) 	<i>Prof. Da individuare– AT Massimo Matteo Vozzo</i>	
<ul style="list-style-type: none"> • PC di tutte le aule didattiche (55 p.) 	<i>AT da individuare (+ gli altri tecnici in caso di necessità)</i>	
<ul style="list-style-type: none"> • PC Dirigenza e segreterie 	<i>AT Antonino Neri</i>	
<ul style="list-style-type: none"> • PC Aula docenti 	<i>AT da individuare</i>	
<ul style="list-style-type: none"> • Informatica mobile (carrello con 30 tablet) 	<i>AT da individuare</i>	
<ul style="list-style-type: none"> • Chimica- A12 	<i>Prof. Marzia Marchi - AT Rosanna Miraglia</i>	
<ul style="list-style-type: none"> • Fisica - E10 	<i>Prof. Barbara Visentini – AT Angelo Cordella</i>	
<ul style="list-style-type: none"> • Impianti civili - E11 	<i>prof Francesco Fallara - AT da individuare (7 h)</i>	
<ul style="list-style-type: none"> • Impianti industriali - G03 	<i>prof. Francesco Rosafalco - AT Marco Tassi</i>	
<ul style="list-style-type: none"> • Misure - G08 	<i>prof. Antonio Salone - AT Marco Tassi</i>	
<ul style="list-style-type: none"> • Legno - G02 	<i>ITP - A.T. Cordella</i>	
<ul style="list-style-type: none"> • Meccanica 1 - G10 	<i>prof. Antonio Vivolo – AT Gianluigi Carrara</i>	

• Meccanica 2 - G11	<i>prof Antonio Vivolo - AT Gianluigi Carrara</i>
• Meccanica 3 G12	<i>prof Antonio Vivolo - AT Gianluigi Carrara</i>
• Palestra	<i>Prof Roberto Malusardi</i>
• Biblioteca	<i>Prof.ssa Stefania Fumagalli</i>

6) Adozione PTOF (modifiche) (delibera)

Interviene la prof.ssa Ceruti che illustra il PDM ribadendo che la struttura è identica a quella dello scorso anno, sono state modificate solamente le tabelle con i relativi dati. Resta critica la situazione per quanto riguarda matematica in quanto, considerando i debiti formativi e gli aiuti dati a giugno, permangono numeri importanti di insufficienti. Anche le prove INVALSI confermano la criticità di questa disciplina, soprattutto in certi indirizzi. Il PDM prevede anche un lavoro per il miglioramento dei risultati per gli alunni BES e DSA. Infine il PDM ha tenuto conto delle esigenze formative dei docenti e, nel mese di novembre, inizierà un corso sulla digitalizzazione.

Il DS interviene facendo presente che la struttura del PTOF non è cambiata, ci sono state alcune modifiche in riferimento a singoli progetti.

Per il Liceo Scientifico si prevede il potenziamento dell'attività di laboratorio chimico-biologico nel biennio, al fine di migliorare l'acquisizione delle competenze scientifiche dell'area chimico-biologica durante le lezioni curricolari nella misura di 8 ore da realizzare in un bimestre alla quinta o sesta ora.

Il potenziamento di Informatica nel triennio liceo scientifico si realizzerà a condizione che ci siano risorse economiche disponibili.

Progetto: "La voce giovane delle valli", rivista on-line che prevede la stesura di articoli di giornale destinati alla pubblicazione, per le classi interessate.

Progetto: Laboratorio D'I-PINTI" artistico, "pingere come colorare-dipingere ma anche spingere fuori... (Dante), per gli studenti interessati, il corso è extra-curricolare. Il referente è la prof.ssa Scarpellini.

Progetto: Laboratorio "D'Art", laboratorio di arte che favorisce l'inclusione e la possibilità di sperimentare manualmente diversi materiali, per gli studenti diversamente abili in orario curricolare.

Progetto: Cyberbullismo: educazione all'uso del web e dei social network, per le classi prime e seconde in orario curricolare. Il referente è il prof. Bologna.

Progetto: Laboratorio teatrale "Effetto Bibbia" è la continuazione del progetto LAIV che si è concluso lo scorso anno scolastico. Il progetto è per gli studenti interessati ed è extra-curricolare.

Progetto: Cineforum, visione di film e dibattito, legati a tematiche di attualità e/o di forte interesse, per le classi durante le ore di supplenza. Il referente è prof. De Togni.

Nella macro-area Alternanza scuola-lavoro, i progetti "Green Jobs" e "Al lavoro.... con la fantasia" si sono conclusi lo scorso anno.

I nuovi Progetti sono:

Studenti Tutor digitali (attività di condivisione delle competenze digitali con studenti di classi prime e seconde), per le classi del liceo linguistico.

La scuola a scuola (esperienza di tutoraggio in scuole di ordine inferiore) per le classi terze e quarte del liceo delle scienze umane.

Monitoraggio delle acque dei fiumi – Rete SOS: analisi dello stato di salute delle acque del fiume Brembo e dell'ambiente circostante, per le classi terze del liceo linguistico

Nella macro-area delle eccellenze si propone un corso di logica per la preparazione allo svolgimento dei test di ingresso alle facoltà universitarie, per le classi quarte. Olimpiadi di italiano: concorso su competenze nella lingua italiana per gli alunni del biennio e del triennio delle classi interessate. Progetto scacchi di cui manca ancora il referente.

Nell'area dell'internazionalizzazione, il corso madrelingua viene esteso a tutte le classi, dalla prima alla quinta.

Nell'area delle attività che concorrono al successo formativo, si propongono i corsi di Recupero Lingua Inglese in sesta ora (biennio e classi terze degli indirizzi tecnici), Progetto Potenziamento della Lingua Inglese in sesta ora (classi quinte meccatronico), Progetto Aggiustaggio alternativo al pomeriggio (classi terze meccatronico). I referenti di quest'ultimo progetto sono i proff. Posca e Costantino.

Progetto: Lezioni di stile "tesina": laboratorio per la corretta impaginazione del lavoro personale ai fini dell'Esame di Stato e in generale della produzione di documenti di testo digitali, priorità alle classi quinte. Referente: prof.ssa Scarpellini.

La prof.ssa Castelli chiede che il potenziamento del laboratorio di chimica e biologia venga esteso anche al biennio delle scienze umane. La prof.ssa Marchi chiarisce che, essendo un nuovo progetto, quest'anno lo si sperimenterà nelle classi del liceo scientifico e, nei prossimi anni, si potrebbe estendere anche agli altri licei.

Il DS, sentito il Collegio Docenti, propone di destinare una parte dei fondi dell'Alternanza scuola-lavoro alle eccellenze della scuola, creando sette borse di studio, una per ciascun indirizzo, da destinare agli studenti migliori delle classi quarte e quinte. Le borse di studio verranno date sulla base del rendimento scolastico e sulla base del reddito. La proposta verrà presa in considerazione dal Consiglio di Istituto, il Collegio Docenti esprime parere favorevole per alzata di mano.

La prof.ssa Gotti suggerisce di fissare un'ora per il recupero di lingua inglese alla sesta ora o in orario pomeridiano per gli studenti del biennio.

La prof.ssa Ceruti suggerisce di predisporre un bando per il reclutamento di una madrelingua francese per gli studenti di AFM, anche se lo scorso anno scolastico non si era trovata la disponibilità di nessuno.

La prof.ssa Paesano illustra le variazioni relative al PTOF dell'indirizzo IeFP. Le modifiche riguardano i criteri di valutazione. Gli studenti dell'indirizzo IeFP infatti sostengono delle prove di competenza al termine di ogni bimestre; i livelli delle competenze sono quattro: avanzato, intermedio, base e non raggiunto. Su proposta dei docenti, si suggerisce di fare anche delle prove intermedie da valutare nella misura del 40% del punteggio, il restante 60% sarà invece determinato dalle prove di competenza. In caso diverso, le prove intermedie non hanno alcun peso e rischiano di non essere prese in considerazione dagli studenti. Le prove intermedie si intendono sia scritte sia orali.

contrari: 0

astenuti: 2

Il collegio approva a maggioranza. (**delibera n.7**)

7) Individuazione del membro del NIV in sostituzione della prof.ssa Bettoni

Viene individuato nel prof. Posca il docente membro del NIV, in sostituzione della prof.ssa Bettoni.

8) Istruzioni sull'uso delle google app for edu e cartelle condivise - modalità di richiesta dei permessi alla segreteria (relazione prof Ghisalberti).

Il prof. Ghisalberti illustra al Collegio il funzionamento della nuova google app for edu. Illustra il modo di condivisione delle cartelle e dei file e chiarisce come tutta la documentazione relativa alle programmazioni di classe e alle programmazioni disciplinari verrà caricata nelle cartelle che, a breve, verranno predisposte per ogni consiglio di classe. Spiega inoltre il funzionamento del Drive del team e del Drive personale. I proprietari del drive di una singola classe saranno il coordinatore e il segretario della classe stessa. Anche i modelli relativi a permessi saranno caricati in google app for edu e potranno essere compilati e trasmessi alla segreteria, attraverso la nuova mail.

9) Modifiche al Regolamento di Istituto (relazione prof.ssa Cerri).

La prof.ssa Cerri illustra ai docenti le principali variazioni del Regolamento di Istituto. In particolare si sofferma sulle variazioni relative alle visite di istruzione e all'abbattimento del tetto massimo di spesa che era di 300 €. Gli accompagnatori delle visite di istruzione potranno essere i docenti del cdc o i docenti che hanno avuto la classe negli anni precedenti. Il personale ATA può essere di supporto alle visite nel momento in cui ci sia un alunno diversamente abile, il personale ATA non ha tuttavia alcuna responsabilità degli studenti. Il tetto massimo di giorni per i docenti per le visite di istruzione e gli stage linguistici è di sette giorni. A questo proposito la prof.ssa Smith suggerisce che, solo per gli stage linguistici, ci possa essere una deroga per i docenti di lingua, in quanto si potrebbe rischiare di non avere accompagnatori per le classi del liceo linguistico impegnate nello stage all'estero (curricolare). **Il Collegio dà parere favorevole.** Pertanto verrà sottoposta ad approvazione al Consiglio di Istituto la deroga che prevede la possibilità per i docenti della lingua di appartenenza al paese dove si svolge lo stage, di poter partecipare a due stage, sfiorando il tetto massimo di sette giorni.

Per quanto riguarda gli ingressi posticipati e le uscite anticipate, anche qui ci sono state alcune variazioni. Gli ingressi posticipati vanno giustificati direttamente dal docente in classe. I ritardi della prima ora dovuti al ritardo dei pullman provenienti dai paesi di Sorisole, Petosino, Ponteranica, Villa d'Almè, Almè, ecc.. saranno giustificati direttamente dal docente della prima ora. Per le uscite anticipate invece gli studenti minorenni devono essere tassativamente prelevati dai genitori o da un adulto con delega (richiesta scritta della famiglia e fotocopia di un genitore).

10) Integrazione del Piano annuale delle attività: periodo dei viaggi di istruzione: dal 9 al 14 aprile 2017.

Si propone la settimana dal 9 aprile al 14 aprile 2018 come il periodo per le uscite didattiche di più giorni.

favorevoli: 101

contrari: 1

astenuti: 8

Il collegio approva a maggioranza. **(delibera n.8)**

Esauriti gli argomenti all'ordine del giorno, la seduta è tolta alle ore 16.30.

Il Segretario

(Prof.ssa Sabrina Astori)

Il Dirigente scolastico

(Prof. Claudio Ghilardi)
